



## **MANUAL DO EXPOSITOR**

**Feira do Circuito das Malhas –  
Edição Grande Liquidação  
07 a 23 de Julho de 2017  
Centro de Eventos São Luís  
“Avenida Paulista” Entrada - Rua Luís Coelho, 323 –  
Cerqueira Cesar  
São Paulo - SP**

**Prezado Expositor,**



**Bem-vindo a Feira do Circuito das Malhas**

É com grande satisfação que apresentamos o manual do expositor da Feira do Circuito das Malhas – Edição Grande Liquidação. A ser realizada de 07 a 23 de Julho de 2017 no Centro de Eventos São Luís.

O presente manual orienta a participação no evento, e estamos certos que sua presença contribuirá muito para o sucesso da Feira do Circuito Das Malhas/2017

Informamos que é importante a leitura do manual completo, para conhecer os seus direitos e deveres, bem como receber total apoio da nossa equipe, e assim fazer com que sua marca seja exposta da melhor forma possível durante o evento.

Para garantirmos o sucesso do evento, solicitamos o cumprimento das informações e regulamentos aqui dispostos.

Sendo assim, a equipe da Metroprom Feiras e Empreendimentos fica à disposição para lhe atender.

***Desejamos a todos um ótimo evento e sucesso nos negócios.***

Em caso de dúvidas sobre este manual, favor entrar em contato com a empresa

**Metroprom Feiras e Empreendimentos** através dos telefones:

(11) 5571-6668 / (11) 9 5569-6668 (disponível WhatsApp)

*E-mail:* [metroprom@metroprom.com.br](mailto:metroprom@metroprom.com.br) ou [comercial@metroprom.com.br](mailto:comercial@metroprom.com.br)

## Evento: FEIRA DO CIRCUITO DAS MALHAS – EDIÇÃO GRANDE LIQUIDAÇÃO

Data: 07 a 23 de julho de 2017

Hora: Todos os dias da 12hs as 21hs

Local: Centro de Eventos São Luis

Endereço: Rua Luis Coelho, 323 – Cerqueira César –São Paulo/SP

### LOCALIZAÇÃO

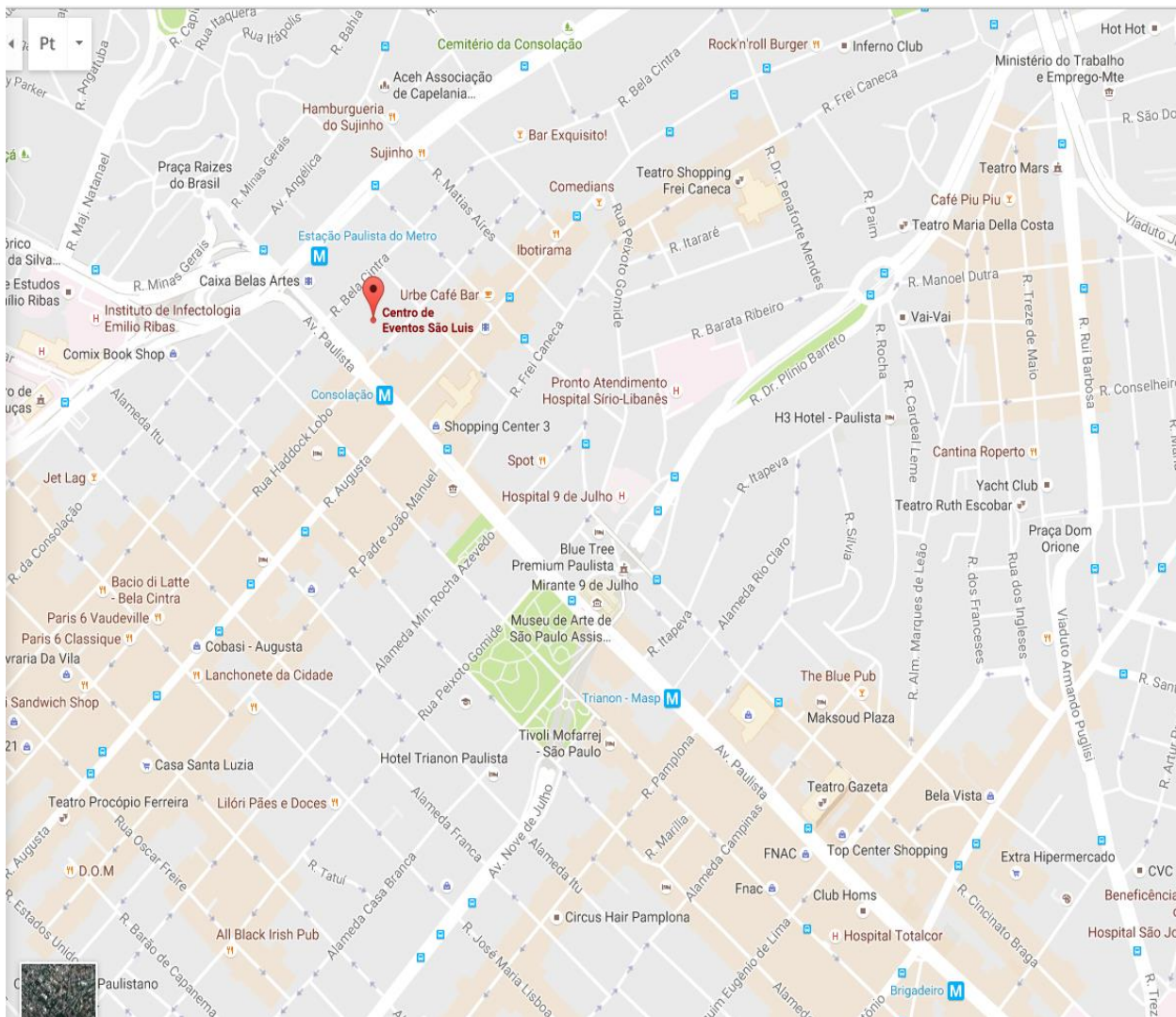

Com entrada à Rua Luís Coelho, nº 323, possui uma área 2.175 m<sup>2</sup> em vão livre, é um local indicado para Feiras e Convenções e outros Eventos com a presença de grande público.

### ***Entrada***

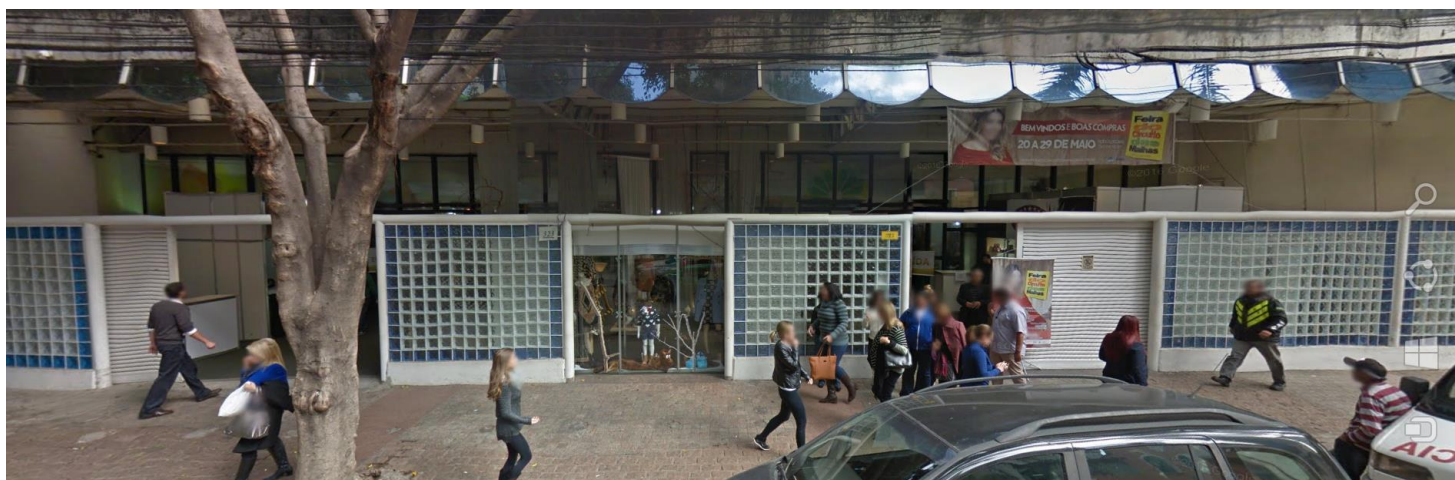

### ***Interior***



## HORÁRIOS – REALIZAÇÃO DA FEIRA

- **MONTAGEM**

Os stands estarão liberados para serem montados **a partir das 14h00 do dia 06/07/2017 até 10h00 do dia 07/07/2017.**

- **DESMONTAGEM**

A desmontagem dos estandes será permitida a partir das 21h30 do dia 23 de julho de 2017. **O expositor deverá retirar todo o seu material até as 23h59 do dia 23/07/2017, SOB PENA DE MULTA.**

**ATENÇÃO** - *Em respeito ao público, não será permitida o atraso na abertura nem o fechamento do stand do evento, ou no decorrer do horário de funcionamento, sem o consentimento e liberação da direção do evento, **sob pena de multa de 10% do valor contratual em cada dia que o fato ocorrer.** (horário em que o pavilhão deverá estar desocupado para devolução)*

- **REPOSIÇÃO, CARGA E DESCARGA DE MERCADORIAS**

Deverão ocorrer pelo acesso autorizado pela organização do evento nos horários:  
**Todos os dias até as 11h ou após as 21h.**

Reposição de mercadoria no stand durante o funcionamento do evento, deverá ser feito com sacolas pequenas ou sacos pretos abraçados ao corpo, sendo terminantemente proibido o transporte de mercadorias para o stand por uso de carrinhos, sacos e/ou sacolas sobre os ombros ou acima da cabeça.

- **ABERTURA OFICIAL DO EVENTO**

No dia **07/07/2017, a abertura oficial do evento será às 12hs.**

É imprescindível que **todos os estandes estejam prontos e devidamente organizados até as 11h30**, para abertura ao público geral.

## CREDENCIAMENTO

**TODOS os prestadores de serviço deverão ser cadastrados antes do início do evento.**

Caro expositor, é de suma importância que todos os seus funcionários **sejam credenciados e identificados antes do início do evento**, evitando que qualquer ***persona non grata***, possa circular no evento como prestador de serviço.

Os prestadores de serviços contratados pela Metroprom estarão devidamente uniformizados e identificados, para que facilmente sejam localizados por nossa equipe e pelo expositor em qualquer eventualidade.

## SERVIÇOS

A empresa visando garantir a segurança de seus expositores, bem como cumprindo as normas e regulamentos exigidos, possui alvará de funcionamento e AVCB devidamente regularizado e todos os serviços necessários para realização de um grande evento, como:

- Segurança;
- Atendimento emergencial (posto médico);
- Brigada de Incêndio;
- Serviço de Limpeza;
- Seguro de responsabilidade civil;
- Depósito para estoque das mercadorias a serem comercializadas no evento.

## ESTACIONAMENTO

O Centro de Eventos São Luis dispõe de estacionamento terceirizado, portanto a empresa organizadora não possui quaisquer responsabilidades, o estacionamento é de total responsabilidade do expositor.

## SEGURANÇA

O estande deverá ser fechado com tecido ou lonas,

- Será expressamente proibido o fechamento somente com fita ou qualquer material que permita a vulnerabilidade das peças, não tendo a empresa Metroprom responsabilidade por qualquer eventualidade.

## VOLTAGEM ELÉTRICA

- As tomadas do evento possuem voltagem de **220W**.
- Cada stand possui 1 (uma) tomada
- O stand estará montado com a iluminação permitida, não sendo possível a alteração da iluminação/lâmpadas sem a autorização da administração do evento.
- **Não será permitido a troca das lâmpadas dos stands por lâmpadas incandescentes.**

## MÁQUINAS DE CARTÃO - CIELO

Central de Atendimento: (11) 4002-5472 ou 0800-570-8472

Para solicitação das máquinas de cartão da CIELO, informamos que o evento se encontra cadastrado sob o **CÓDIGO 22325**.

**Lembrando que as máquinas devem ser solicitadas, obrigatoriamente, 10 (dez) dias antes do início do evento, e são de responsabilidade do expositor, inclusive a solicitação do serviço de telefonia.**

**Esse serviço terá um custo de R\$300,00 (trezentos reais) por expositor.**

Para as edições realizadas no Centro de Eventos São Luís, **TODAS** as máquinas deverão ser solicitadas com FIO (via telefone).

**Os cartões compreendidos pela Cielo são: Visa, Mastercard, Dinner e Elo.**

## CONSULTA DE CHEQUES

O evento dispõe de consulta de cheques no evento apenas de segunda a sexta feira, **não** disponível aos sábados, domingos e feriados, procurar o balcão de informações.

## BALCÃO E PRATELEIRA

A Feira do Circuito das Malhas dispõe do **aluguel** de **Balcão e Prateleiras** para a montagem dos stands.

As solicitações de BALCÃO e PRATELEIRA, **devem ser feitas até o dia 30/06/2017**, conforme **ANEXO I**.

Após essa data, as solicitações estarão sujeita a disponibilidade de estoque.

| DESCRIÇÃO  | VALOR      |
|------------|------------|
| Balcão     | R\$ 60,00  |
| Prateleira | R\$ 15,00  |
| Provador   | R\$ 100,00 |

## PROCON

Visando a prevenção de eventuais sanções de seus expositores, bem como cumprindo as normas e regulamentos vigentes, será necessário que o expositor possua em seu stand as seguintes regras:

- Telefone do PROCON SP – 151, **em local visível**
- **O Código de Defesa do Consumidor deve ficar visível e de fácil acesso no stand.**
- Nota Fiscal da Mercadoria comercializada de fácil acesso para caso de fiscalização.
- Emita Nota Fiscal das Vendas aos consumidores



- Todas as peças deverão estar devidamente etiquetadas com preços e visível ao público.

Tais exigências, uma vez que não cumpridas pelos expositores, a Metroprom Feiras e Empreendimento Eireli não se responsabiliza por qualquer sanção aplicada por ausência de cumprimentos legais.

## **RESPONSABILIDADES TRIBUTÁRIAS**

O pagamento das taxas emitidas pela prefeitura de São Paulo, são de responsabilidade do expositor. O valor será informado durante o evento, tendo o expositor a obrigação de realizar o pagamento no dia da sua emissão.

**Contamos com a colaboração de todos os expositores para cumprimento dos regulamentos aqui expostos.**

## ANEXO I

São Paulo \_\_\_\_\_ de \_\_\_\_\_ de 2017

### SOLICITAÇÃO

**Expositor:** \_\_\_\_\_

**Stand:** \_\_\_\_\_

Referente a solicitação de Balcão(es) e Prateleira(s), para o(s) Stand(s) nº(s) \_\_\_\_\_ na Feira do Circuito das Malhas de 07 a 23 de Julho de 2017 – Edição Família - a ser realizada no Centro de Eventos São Luis – Av.: Paulista – Feira do Circuito das Malhas

|   | <i>Material:</i> | <i>Quant.</i> | <i>Valor Unitário</i> | <i>Total</i> |  |
|---|------------------|---------------|-----------------------|--------------|--|
|   | BALCÃO           |               | R\$ 60,00             |              |  |
|   | PRATELEIRA       |               | R\$ 15,00             |              |  |
|   | PROVADOR         |               | R\$ 100,00            |              |  |
| <b>Forma de Pagamento:</b> <b>Dinheiro</b> <b>Cheque</b><br><input type="checkbox"/> <input type="checkbox"/> |                  |               |                       |              |  |
| <b>Cheque nº</b> _____ <b>Banco</b> _____ <b>emissão</b> ____/____/____                                       |                  |               |                       |              |  |

Sem mais,

Atenciosamente.

\_\_\_\_\_

(Representante Legal)